

Avenue

Per il vostro percorso di vita

**Copertura internazionale
per malattie gravi**

ELENCO DELLE PRESTAZIONI

Valido dal 1° Maggio 2021

Allianz  **Care**

Cos'è Avenue?

I programmi di assicurazione sanitaria internazionale Avenue sono espressamente concepiti per offrirvi assistenza in caso di gravi malattie. È certamente importante guardare al futuro con ottimismo, ma per una maggiore tranquillità è bene sapere di poter contare su una copertura completa per i casi più gravi. La nostra soluzione garantisce che abbiate la copertura di cui avete bisogno e vi dà la libertà di godere appieno della vostra vita.

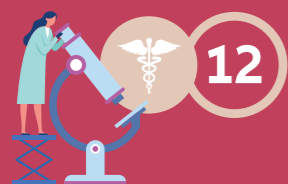

I programmi Avenue offrono copertura per i trattamenti relativi a 12 tipi di casi medici (che includono malattie gravi quali i tumori o procedure mediche come gli interventi di neurochirurgia), tre dei quali sono specifici per i minori. I casi medici coperti sono inclusi nell'Elenco delle Prestazioni che fa parte del presente documento.



A differenza della tradizionale assicurazione per malattie gravi che vi dà solo accesso ad una somma fissa pre-pattuita, la copertura Avenue è progettata per offrirvi reale flessibilità, dandovi la scelta tra un programma di trattamento organizzato da noi ed il pagamento di una somma pre-pattuita.

Come funziona?

Scelta della copertura



Potete scegliere di includere nella polizza:







- Solo voi stessi
- Voi stessi ed il vostro partner o coniuge
- Solo i vostri figli
- Tutta la famiglia

...esclusivamente in base alle vostre preferenze.

Accesso alla copertura

Nella sfortunata eventualità in cui a voi (o ad uno dei vostri familiari a carico coperti dalla polizza) venga diagnosticata una condizione medica o vi venga prescritta una procedura medica tra quelle indicate nell'Elenco delle Prestazioni a pagina 8, potrete contare su di noi.

Vi sarà sufficiente chiamarci e fornirci le informazioni necessarie sulla diagnosi o sul trattamento. Provvederemo ad assegnare un responsabile dedicato alla gestione del vostro caso. Il responsabile fa parte del nostro team medico e sarà incaricato di seguirvi passo dopo passo durante l'intero trattamento, organizzando:

-  Un secondo parere medico per confermare la diagnosi e il programma di cure, se necessario.
-  Una consulenza sui trattamenti alternativi disponibili nel vostro caso.
-  La vostra scelta del centro in cui ricevere le cure necessarie dall'elenco di ospedali e cliniche idonei inclusi nella rete Avenue.
-  Le attività amministrative e la prenotazione delle visite mediche presso l'ospedale da voi scelto, per consentirvi di iniziare il trattamento.
-  Chiamate periodiche per verificare con voi l'andamento del trattamento.
-  Servizi aggiuntivi, ad esempio il servizio di scorta medica ed il servizio di interpretariato per i trattamenti all'estero in strutture della rete Avenue.



Il trattamento sarà coperto dal momento della diagnosi di una malattia grave o della conferma della necessità di una procedura medica. Ci occuperemo di tutta l'assistenza necessaria prima, durante e dopo un'operazione chirurgica, nonché di quella relativa alle cure farmacologiche.



Potete anche scegliere se desiderate una copertura:

- Per il trattamento sia nel vostro Paese che all'estero, oppure
- Solo per il trattamento all'estero

In questo contesto, il vostro Paese rappresenta il Paese principale di residenza e/o il Paese di origine, se quest'ultimo è diverso da quello di residenza.



Scegliere una somma fissa pre-pattuita

Se preferite non accedere al nostro servizio di gestione dei casi medici e alle nostre prestazioni per i trattamenti e desiderate semplicemente un supporto economico, fatecelo sapere quando ci chiamate.

Potete scegliere di essere pagati in un'unica soluzione dopo che abbiamo verificato il vostro caso: selezionando il pagamento in un'unica soluzione, non avrete più diritto ad accedere ai servizi elencati a lato ed alle prestazioni elencate nell'Elenco delle Prestazioni.

L'importo del pagamento della somma fissa pre-pattuita è indicato nell'Elenco delle Prestazioni. Si applicano i nostri termini e condizioni.



Perché scegliere Avenue?

I programmi Avenue sono ideali se cercate:



Flessibilità totale

Potete scegliere se ricevere il trattamento nel vostro Paese o all'estero (in base al programma da voi selezionato), oppure se ricevere solo il pagamento di una somma fissa pre-pattuita.



Accesso alle cure più appropriate

Vi forniremo un elenco di ospedali e cliniche della rete Avenue specializzati nel trattamento di cui avete bisogno, dandovi piena libertà di scelta senza dovervi occupare di laboriose ricerche.



Assistenza professionale dall'inizio alla fine delle cure

Il responsabile dedicato alla gestione del vostro caso medico vi seguirà per tutta la durata del trattamento. Sarà per voi un consulente esperto ed una persona di fiducia.



Supporto amministrativo

Il vostro responsabile dedicato si occuperà delle attività amministrative per vostro conto, ad esempio prenotando tutte le visite mediche e molto altro. In questo modo potrete concentrarvi pienamente sul processo di guarigione.



Counseling e supporto psicologico

Voi e la vostra famiglia potrete ricevere i consigli degli esperti per aiutarvi a gestire l'impatto emotivo e le conseguenze della diagnosi di una malattia grave.



Serenità

Poiché copriamo i casi medici gravi più comuni, avrete la certezza che saremo al vostro fianco in qualsiasi evenienza.

Perché Allianz Care?

Siamo la prima compagnia assicurativa a offrire:



La copertura di 12 tipi di casi medici gravi (più di qualsiasi altra compagnia che offre prodotti simili), tra cui tre specifici per i minori.



La possibilità di scegliere tra il nostro servizio di gestione dei casi medici o il pagamento di una somma fissa pre-pattuita.



La copertura sia nel Paese di origine o residenza che all'estero (in base al tipo di programma da voi scelto).

Allianz Care

*Siamo attivi nel settore dell'assicurazione sanitaria da 50 anni.
Siamo il partner per l'assistenza medica preferito da chi cerca i servizi migliori ed una voce amica.*

L'Elenco delle prestazioni

Il presente **Elenco delle Prestazioni** ha scopo promozionale e fornisce indicazioni sulla copertura offerta dai vari programmi. La copertura è soggetta ai nostri termini e condizioni di polizza, descritti nella nostra Guida alle Prestazioni, disponibile nel nostro sito alla pagina:
www.allianzcare.com/avenue-personale.html



	Avenue 1	Avenue 1 Plus	Avenue 2	Avenue 2 Plus	Avenue 3	Avenue 3 Plus
<p>Tipo di rete</p> <p>La rete è l'elenco di ospedali in determinati Paesi in cui la vostra copertura sarà valida e potrete ricevere i trattamenti necessari.</p> <p>Per le reti Avenue 1 Plus, 2 Plus e 3 Plus, la copertura dei trattamenti nel Paese di origine o di residenza è disponibile solo nei casi in cui ciò non rappresenti una violazione delle leggi in materia di sanzioni economiche applicabili.</p>	<p>Rete Avenue 1 Include ospedali in Germania, Paesi Bassi, Belgio, Francia, Austria, Kenya, Sudafrica e India</p>	<p>Rete Avenue 1 Plus Simile alla rete Avenue 1, ma include anche ospedali nel vostro Paese principale di residenza, se diverso dai Paesi elencati nella rete Avenue 1</p>	<p>Rete Avenue 2 Include ospedali in Germania, Paesi Bassi, Belgio, Francia, Austria, Kenya, Sudafrica, Regno Unito, Svizzera, Canada, Dubai, Singapore, Hong Kong, Taiwan, Giappone, Thailandia, India, Corea del Sud e Australia</p>	<p>Rete Avenue 2 Plus Simile alla rete Avenue 2, ma include anche ospedali nel vostro Paese di origine e di residenza principale, purché non sia negli Stati Uniti</p>	<p>Rete Avenue 3 Include ospedali in Germania, Paesi Bassi, Belgio, Francia, Austria, Kenya, Sudafrica, Regno Unito, Svizzera, Canada, Dubai, Singapore, Hong Kong, Taiwan, Giappone, Thailandia, India, Corea del Sud, Australia e Stati Uniti d'America</p>	<p>Rete Avenue 3 Plus Simile alla rete Avenue 3, ma include anche ospedali nel Paese di origine e di residenza principale</p>
<p>Massimale di prestazione per condizione medica</p> <p>Rappresenta l'importo massimo del pagamento per ciascun assicurato e ciascuna condizione medica, a partire dalla diagnosi di una condizione o dalla prescrizione di una procedura medica tra quelle elencate di seguito. Una volta raggiunto tale limite, la copertura per questo tipo specifico di condizione medica terminerà, ma se in futuro si presenterà una condizione diversa tra quelle elencate di seguito, il massimale di prestazione sarà nuovamente disponibile per voi per la nuova condizione.</p>	<p>200.000 €// 166.000 £/ 270.000 US\$/ 260.000 CHF</p> <p>per assicurato, per condizione medica</p>	<p>200.000 €// 166.000 £/ 270.000 US\$/ 260.000 CHF</p> <p>per assicurato, per condizione medica</p>	<p>400.000 €// 332.000 £/ 540.000 US\$/ 520.000 CHF</p> <p>per assicurato, per condizione medica</p>	<p>400.000 €// 332.000 £/ 540.000 US\$/ 520.000 CHF</p> <p>per assicurato, per condizione medica</p>	<p>750.000 €// 622.500 £/ 1.012.500 US\$/ 975.000 CHF</p> <p>per assicurato, per condizione medica</p>	<p>750.000 €// 622.500 £/ 1.012.500 US\$/ 975.000 CHF</p> <p>per assicurato, per condizione medica</p>
<p>Massimale di polizza</p> <p>Rappresenta l'importo massimo totale del pagamento per ciascun assicurato in base alla polizza. Una volta raggiunto questo limite, la copertura terminerà e l'assicurato non potrà più rinnovare la polizza, né acquistarne una nuova.</p>	<p>1.000.000 €// 830.000 £/ 1.350.000 US\$/ 1.300.000 CHF</p> <p>per assicurato in tutto il corso della vita</p>	<p>1.000.000 €// 830.000 £/ 1.350.000 US\$/ 1.300.000 CHF</p> <p>per assicurato in tutto il corso della vita</p>	<p>2.000.000 €// 1.660.000 £/ 2.700.000 US\$/ 2.600.000 CHF</p> <p>per assicurato in tutto il corso della vita</p>	<p>2.000.000 €// 1.660.000 £/ 2.700.000 US\$/ 2.600.000 CHF</p> <p>per assicurato in tutto il corso della vita</p>	<p>2.500.000 €// 2.075.000 £/ 3.375.000 US\$/ 3.250.000 CHF</p> <p>per assicurato in tutto il corso della vita</p>	<p>2.500.000 €// 2.075.000 £/ 3.375.000 US\$/ 3.250.000 CHF</p> <p>per assicurato in tutto il corso della vita</p>
<p>Casi medici</p> <p>Questo è l'elenco dei casi coperti dalla vostra assicurazione Avenue. I casi medici si riferiscono a un insieme di terapie, procedure, cure farmacologiche, esami e servizi medici richiesti per il trattamento di una condizione o di una lesione specifica. Il medico curante proporrà un programma di trattamento, che dovrà essere rivisto e concordato con il responsabile dedicato alla gestione del vostro caso.</p> <p>Verranno applicati i periodi di carenza specificati. Il periodo di carenza è il periodo che deve decorrere dalla data di inizio della vostra polizza assicurativa prima che possiate accedere alla copertura per un determinato caso medico.</p>	<p>Casi medici coperti sia per adulti che per minori (di età inferiore ai 18 anni)</p> <p><i>Con un periodo di carenza di 3 mesi:</i></p> <ul style="list-style-type: none"> • Trapianto di midollo osseo • Cancro (inclusi tutti i tumori di organi solidi, i linfomi e la leucemia) • Neurochirurgia • Epilessia grave <p><i>Con un periodo di carenza di 7 mesi:</i></p> <ul style="list-style-type: none"> • Sostituzione o riparazione di una valvola cardiaca (per i minori, solo ove necessario a causa di febbre reumatica) <p>Casi medici coperti solo per adulti</p> <p><i>Con un periodo di carenza di 3 mesi:</i></p> <ul style="list-style-type: none"> • Trapianto di organi da un donatore vivente <p><i>Con un periodo di carenza di 7 mesi:</i></p> <ul style="list-style-type: none"> • Inserimento stent/angioplastica coronarica • Bypass aorto-coronarico • Interventi di chirurgia vascolare maggiore (inclusa l'aorta) <p>Casi medici coperti solo per i minori (età inferiore ai 18 anni)</p> <p><i>Con un periodo di carenza di 3 mesi:</i></p> <ul style="list-style-type: none"> • Arti artificiali a seguito di un incidente con perdita di un arto • Sindrome di Kawasaki • Meningite o encefalite <p>I casi medici che sono stati diagnosticati o trattati durante il periodo di carenza non sono coperti dal programma Avenue, a meno che non siano il risultato diretto di un incidente accaduto durante il periodo di carenza. Tali casi medici relativi ad incidenti saranno valutati e coperti dopo che i relativi periodi di carenza saranno trascorsi.</p>					
<p>Pagamento di una somma fissa pre-pattuita (Con un periodo di carenza di 7 mesi)</p> <p>Rappresenta l'importo del pagamento che riceverete se preferite non accedere ai servizi e alle prestazioni disponibili in base alla polizza. In tal caso, l'unico servizio che rimarrà disponibile è il secondo parere medico.</p> <p>Se scegliete di ricevere una somma fissa pre-pattuita per il vostro caso medico, la copertura per questo tipo specifico di caso terminerà. Tuttavia, se in futuro si presenterà un tipo di caso medico diverso tra quelli elencati di seguito, potrete nuovamente scegliere se accedere ai servizi ed alle prestazioni oppure ricevere un pagamento.</p>	<p>10.000 €// 8.300 £/ 13.500 US\$/ 13.000 CHF</p> <p>per assicurato, per condizione medica</p>	<p>10.000 €// 8.300 £/ 13.500 US\$/ 13.000 CHF</p> <p>per assicurato, per condizione medica</p>	<p>15.000 €// 12.450 £/ 20.250 US\$/ 19.500 CHF</p> <p>per assicurato, per condizione medica</p>	<p>15.000 €// 12.450 £/ 20.250 US\$/ 19.500 CHF</p> <p>per assicurato, per condizione medica</p>	<p>20.000 €// 16.600 £/ 27.000 US\$/ 26.000 CHF</p> <p>per assicurato, per condizione medica</p>	<p>20.000 €// 16.600 £/ 27.000 US\$/ 26.000 CHF</p> <p>per assicurato, per condizione medica</p>
<p>Prestazioni</p>						
Camera in ospedale	✓	✓	✓	✓	✓	✓
Cure di medicina intensiva	✓	✓	✓	✓	✓	✓

	Avenue 1	Avenue 1 Plus	Avenue 2	Avenue 2 Plus	Avenue 3	Avenue 3 Plus
Costi di pernottamento in ospedale per l'accompagnatore del paziente assicurato	✓	✓	✓	✓	✓	✓
Medicinali e materiale sanitario con prescrizione Trattamento in regime di ricovero, in day-hospital e fuori ricovero. <i>La terapia farmacologica prescritta dall'ospedale estero in cui si è ricevuto il trattamento non può avere una durata superiore a due mesi.</i>	✓	✓	✓	✓	✓	✓
Spese per interventi chirurgici (anestesia e sala operatoria incluse)	✓	✓	✓	✓	✓	✓
Onorari di medici e infermieri	✓	✓	✓	✓	✓	✓
Materiali e dispositivi chirurgici	✓	✓	✓	✓	✓	✓
Test diagnostici	✓	✓	✓	✓	✓	✓
Tomografia computerizzata (TAC) e risonanza magnetica	✓	✓	✓	✓	✓	✓
PET e TAC-PET	✓	✓	✓	✓	✓	✓
Tattamento in day-hospital	✓	✓	✓	✓	✓	✓
Chirurgia ambulatoriale	✓	✓	✓	✓	✓	✓
Consulenze pre- e post-ospedaliere in regime fuori ricovero	✓	✓	✓	✓	✓	✓
Tattamenti di riabilitazione	Non coperto	30 giorni per caso medico	Non coperto	30 giorni per caso medico	Non coperto	30 giorni per caso medico
Terapia farmacologica mirata	38.000 €// 31.540 £/ 51.300 US\$/ 49.400 CHF per Anno Assicurativo	38.000 €// 31.540 £/ 51.300 US\$/ 49.400 CHF per Anno Assicurativo	51.000 €// 42.330 £/ 68.850 US\$/ 66.300 CHF per Anno Assicurativo	51.000 €// 42.330 £/ 68.850 US\$/ 66.300 CHF per Anno Assicurativo	64.000 €// 53.120 £/ 86.400 US\$/ 83.200 CHF per Anno Assicurativo	64.000 €// 53.120 £/ 86.400 US\$/ 83.200 CHF per Anno Assicurativo
Acquisto di parrucca, reggiseno per protesi o altro manufatto protesico esterno a scopi estetici durante le cure oncologiche	200 €/165 £/ 270 US\$/260 CHF in tutto il corso della vita	200 €/165 £/ 270 US\$/260 CHF in tutto il corso della vita	200 €/165 £/ 270 US\$/260 CHF in tutto il corso della vita	200 €/165 £/ 270 US\$/260 CHF in tutto il corso della vita	200 €/165 £/ 270 US\$/260 CHF in tutto il corso della vita	200 €/165 £/ 270 US\$/260 CHF in tutto il corso della vita
Spese mediche di un donatore vivente	37.030 €// 30.750 £/ 50.000 US\$/ 48.125 CHF in tutto il corso della vita	37.030 €// 30.750 £/ 50.000 US\$/ 48.125 CHF in tutto il corso della vita	37.030 €// 30.750 £/ 50.000 US\$/ 48.125 CHF in tutto il corso della vita	37.030 €// 30.750 £/ 50.000 US\$/ 48.125 CHF in tutto il corso della vita	37.030 €// 30.750 £/ 50.000 US\$/ 48.125 CHF in tutto il corso della vita	37.030 €// 30.750 £/ 50.000 US\$/ 48.125 CHF in tutto il corso della vita
Arti artificiali protesici a seguito di un incidente con perdita di un arto	74.075 €// 61.475 £/ 100.000 US\$/ 96.300 CHF in tutto il corso della vita	74.075 €// 61.475 £/ 100.000 US\$/ 96.300 CHF in tutto il corso della vita	74.075 €// 61.475 £/ 100.000 US\$/ 96.300 CHF in tutto il corso della vita	74.075 €// 61.475 £/ 100.000 US\$/ 96.300 CHF in tutto il corso della vita	74.075 €// 61.475 £/ 100.000 US\$/ 96.300 CHF in tutto il corso della vita	74.075 €// 61.475 £/ 100.000 US\$/ 96.300 CHF in tutto il corso della vita
Tattamento a lungo termine	Non coperto	30 giorni in tutto il corso della vita	Non coperto	60 giorni in tutto il corso della vita	Non coperto	90 giorni in tutto il corso della vita
Tattamento palliativo	✓	✓	✓	✓	✓	✓
Spese di viaggio* <i>Rappresentano i costi di viaggio dal luogo di residenza alla località concordata dove riceverete il trattamento. Affinché i costi siano coperti, il viaggio dovrà essere organizzato da noi. I costi di viaggio coprono anche un accompagnatore ed un eventuale donatore vivente, se necessario.</i>	8.000 €// 6.640 £/ 10.800 US\$/ 10.400 CHF per caso medico	8.000 €// 6.640 £/ 10.800 US\$/ 10.400 CHF per caso medico	10.000 €// 8.300 £/ 13.500 US\$/ 13.000 CHF per caso medico	10.000 €// 8.300 £/ 13.500 US\$/ 13.000 CHF per caso medico	20.000 €// 16.600 £/ 27.000 US\$/ 26.000 CHF per caso medico	20.000 €// 16.600 £/ 27.000 US\$/ 26.000 CHF per caso medico
Costi di alloggio in hotel* <i>Questi costi sono coperti quando voi ed un eventuale accompagnatore dovete raggiungere un'altra località in cui si trova l'ospedale concordato per il vostro trattamento. Affinché i costi siano coperti, l'alloggio in hotel dovrà essere organizzato da noi.</i>	6.000 €// 4.980 £/ 8.100 US\$/ 7.800 CHF per caso medico	6.000 €// 4.980 £/ 8.100 US\$/ 7.800 CHF per caso medico	8.000 €// 6.640 £/ 10.800 US\$/ 10.400 CHF per caso medico	8.000 €// 6.640 £/ 10.800 US\$/ 10.400 CHF per caso medico	10.000 €// 8.300 £/ 13.500 US\$/ 13.000 CHF per caso medico	10.000 €// 8.300 £/ 13.500 US\$/ 13.000 CHF per caso medico

	Avenue 1	Avenue 1 Plus	Avenue 2	Avenue 2 Plus	Avenue 3	Avenue 3 Plus
Rimpatrio della salma Rappresenta l'importo che pagheremo per il rimpatrio della salma nel Paese di sepoltura. Ci occuperemo inoltre del servizio di rimpatrio sanitario.	5.000 €/ 4.150 £/ 6.750 US\$/ 6.500 CHF per persona assicurata	5.000 €/ 4.150 £/ 6.750 US\$/ 6.500 CHF per persona assicurata	5.000 €/ 4.150 £/ 6.750 US\$/ 6.500 CHF per persona assicurata	5.000 €/ 4.150 £/ 6.750 US\$/ 6.500 CHF per persona assicurata	10.000 €/ 8.300 £/ 13.500 US\$/ 13.000 CHF per persona assicurata	10.000 €/ 8.300 £/ 13.500 US\$/ 13.000 CHF per persona assicurata
Servizi						
Secondo parere medico** Dopo la diagnosi iniziale, potete richiedere un secondo parere medico che verrà fornito da un esperto internazionale esterno.	✓	✓	✓	✓	✓	✓
Prenotazioni ospedaliere** Prenoteremo le visite ospedaliere iniziali per vostro conto e, se applicabile al vostro caso, pianificheremo il trattamento in regime di ricovero.	✓	✓	✓	✓	✓	✓
Responsabile del caso medico** Assegneremo un esperto del nostro team medico al vostro caso, con l'incarico di seguirvi durante l'intero trattamento.	✓	✓	✓	✓	✓	✓
Servizio di accompagnamento** Può includere, ad esempio, il servizio di scorta medica e di interpretariato per i trattamenti all'estero in strutture della rete Avenue.	Un viaggio all'estero per caso medico	Un viaggio all'estero per caso medico	Un viaggio all'estero per caso medico	Un viaggio all'estero per caso medico	Un viaggio all'estero per caso medico	Un viaggio all'estero per caso medico
Counseling** Voi e la vostra famiglia potrete accedere ad un servizio di counseling professionale confidenziale per aiutarvi a superare l'impatto psicologico del trattamento Il servizio è disponibile in persona e tramite telefono, video, chat online ed e-mail.	5 sessioni per persona, per caso medico	5 sessioni per persona, per caso medico	5 sessioni per persona, per caso medico	5 sessioni per persona, per caso medico	5 sessioni per persona, per caso medico	5 sessioni per persona, per caso medico
Consulenza legale e finanziaria* Voi e la vostra famiglia potrete accedere ad un servizio di consulenza professionale confidenziale per aiutarvi a gestire gli aspetti legali e finanziari del trattamento. Si tratta di un servizio informativo e orientativo.	5 sessioni per persona, per caso medico	5 sessioni per persona, per caso medico	5 sessioni per persona, per caso medico	5 sessioni per persona, per caso medico	5 sessioni per persona, per caso medico	5 sessioni per persona, per caso medico

* Questo servizio è fornito da una terza parte al di fuori del Gruppo Allianz ed è reso disponibile dietro accettazione dei termini e condizioni della vostra polizza. Comprendete e accettate che AWP Health & Life SA (succursale irlandese) e/o AWP Health & Life Services Limited non sono responsabili per eventuali reclami, perdite o danni derivanti direttamente o indirettamente dall'utilizzo di tali servizi.

** AWP Health & Life SA (succursale irlandese) è responsabile solo per l'organizzazione dell'accesso alle cure. Il responsabile del vostro caso medico ed i servizi di prenotazione ospedaliera non forniscono consulenza medica o sanitaria e non sostituiscono la consulenza, la diagnosi o il trattamento professionale. Non siamo responsabili per qualsiasi reclamo, perdita e / o danno, direttamente o indirettamente derivante da qualsiasi atto o omissione dei fornitori di servizi medici di terze parti, inclusi i trattamenti, i consigli, le diagnosi, le diagnosi errate o le mancate diagnosi.



La rete di assistenza sanitaria Avenue

Il nostro impegno è garantire che, nel caso di malattie gravi, possiate ricevere i trattamenti necessari in strutture sanitarie specializzate nella gestione di quei casi medici specifici. Per questo motivo, la nostra rete Avenue include solo ospedali o cliniche specializzati nei trattamenti coperti da questo prodotto assicurativo.

A seconda del programma prescelto, potrete accedere ad un tipo specifico di rete Avenue (come descritto nell'Elenco delle prestazioni) con strutture sanitarie presenti in Paesi o regioni specifici. Ciò vi consente di scegliere la tipologia di rete più adatta alle vostra situazione personale, alle vostre esigenze ed al vostro budget.

Poiché la rete Avenue viene costantemente aggiornata e ampliata, per le informazioni più aggiornate vi invitiamo a visitare il nostro sito web all'indirizzo www.allianzcare.com/avenue-personale.html

Le strutture sanitarie della rete Avenue sono scelte in base alle competenze mediche specifiche e agli standard internazionali di servizio e includono sia ospedali pubblici che cliniche private. Di seguito vi forniamo alcuni esempi di strutture incluse nella rete Avenue:

	Nomi delle strutture sanitarie	Specializzazione
	Broward Health Medical Center, Fort Lerdale, Florida, Stati Uniti d'America	Cardiologia, cure oncologiche e pediatria
	Clinique De La Source, Svizzera	Cardiologia e cure oncologiche
	Helios Privatkliniken GmbH, Germania	Cure oncologiche, neurochirurgia, cardiologia e pediatria
	Imperial Private Healthcare, Regno Unito	Cure oncologiche, cardiologia e pediatria
	Mediclinic City Hospital, Emirati Arabi Uniti	Oncologia, cardiologia, radiologia, ginecologia, traumatologia e terapie intensive
	Raffles Hospital, Singapore	Cardiologia, cure oncologiche, neurochirurgia e pediatria

L'elenco riportato sopra include solo alcuni degli ospedali accessibili tramite la rete Avenue e non costituisce una raccomandazione o un'approvazione di queste strutture rispetto ad altri centri di cura della nostra rete. In base alla diagnosi e alla procedura medica richiesta, il responsabile dedicato alla gestione del caso vi fornirà un elenco di ospedali e cliniche idonei.



Alcuni *esempi...*

La copertura assicurativa Avenue è adatta a molte circostanze personali, esemplificate di seguito.

Notate che questi esempi hanno scopi puramente illustrativi e non rappresentano una raccomandazione ai fini della copertura. Verranno applicati i termini e le condizioni descritti nell'Elenco delle Prestazioni e nella Guida alle Prestazioni Avenue.

Esempio 1

Famiglia con genitori già assicurati

Un nucleo familiare di quattro persone in cui il padre e la madre sono già coperti da due polizze di assicurazione sanitaria offerte dai rispettivi datori di lavoro, che tuttavia non possono essere estese ai familiari.



Padre

“ ”

“Cerchiamo una polizza che possa coprire i nostri due figli. Non siamo preoccupati delle spese mediche quotidiane, poiché i bambini godono di buona salute e in genere dobbiamo ricorrere al medico di famiglia o al dentista solo poche volte all'anno. Speriamo chiaramente che le cose non cambino in futuro, ma vogliamo prepararci a qualsiasi evenienza con un programma di assistenza sanitaria completo per tutta la famiglia”.

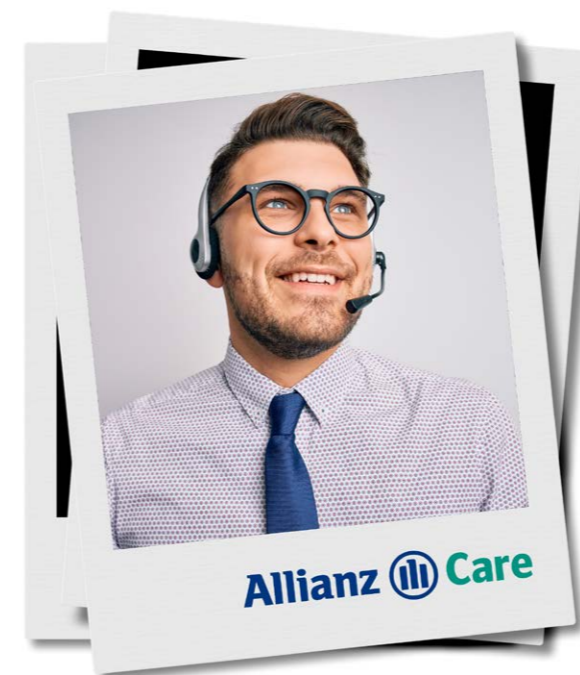
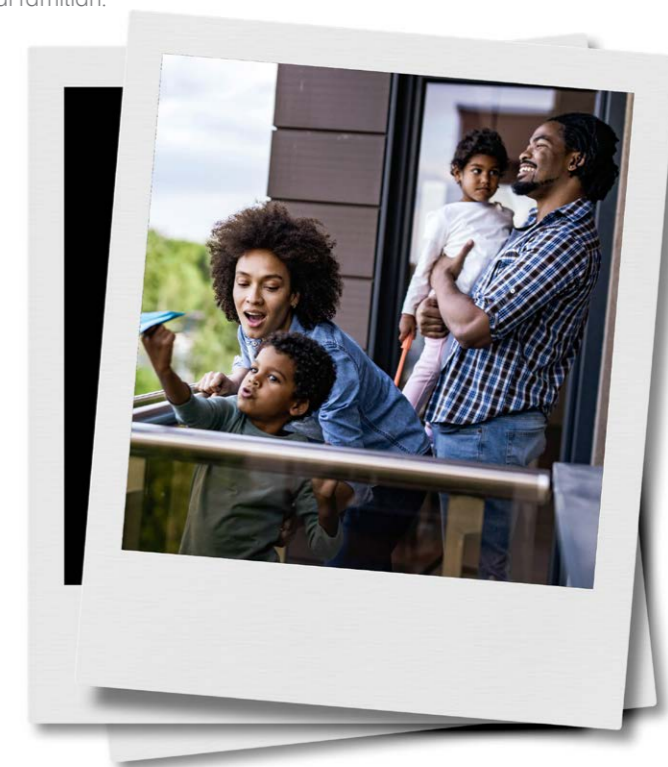

Allianz  Care

Abbiamo il programma che fa al caso vostro. La copertura Avenue offre:

- L'opportunità di stipulare una polizza assicurativa solo per i vostri figli.
- Copertura per varie malattie gravi e procedure mediche, alcune delle quali sono specifiche dell'infanzia e dell'adolescenza.
- Assistenza personale per l'intero trattamento dei minori: assegneremo un responsabile dedicato alla gestione del caso, ovvero un membro del nostro team medico che seguirà tutte le fasi del trattamento.
- Servizi di counseling per tutta la famiglia, per gestire l'impatto psicologico che la malattia di un bambino può avere.
- La garanzia che il minore assicurato sarà coperto fin dalle fasi iniziali di diagnosi o conferma del programma di trattamento. Ad esempio, copriamo tutta l'assistenza necessaria prima, durante e dopo un'operazione chirurgica, nonché le cure farmacologiche.
- Nessuna necessità di occuparsi di questioni amministrative: per attivare la copertura, sarà sufficiente chiamarci e indicare la diagnosi o il programma di trattamento per il bambino. Penseremo a tutto noi, per consentirvi di concentrarvi su vostro figlio. Inoltre, non dovrete cercare ospedali, prenotare visite mediche oppure occuparvi delle spese mediche in regime di ricovero: il responsabile dedicato svolgerà tutte queste attività.
- Flessibilità di scelta per ricevere, se preferito, il pagamento di una somma fissa pre-pattuita se non desiderate usufruire del nostro servizio di gestione dei casi medici e dei trattamenti inclusi nell'Elenco delle Prestazioni.

Esempio 2

Coppia residente in un Paese che offre un servizio nazionale di assistenza sanitaria

Una coppia residente in un Paese in cui la maggior parte dei servizi sanitari quotidiani è accessibile gratuitamente o a un costo ridotto.



Moglie

“““

“Cerchiamo un'assicurazione sanitaria che possa coprirci per le evenienze più gravi. Non abbiamo bisogno di una copertura per le necessità quotidiane, ma solo per le condizioni mediche più critiche e le strutture sanitarie specializzate. Il programma ideale deve poter offrire copertura per ospedali all'estero, poiché in questo Paese non esistono molte strutture in grado di gestire le patologie complesse e le liste di attesa possono essere molto lunghe”.



Abbiamo il programma che fa al caso vostro. La copertura Avenue offre:

- Una polizza con un premio assicurativo accessibile, specializzata esclusivamente nella copertura delle malattie gravi più comuni al giorno d'oggi.
- Possibilità di acquistare copertura solo per le cure all'estero con il vantaggio dell'accesso a strutture sanitarie specializzate nel trattamento del vostro caso medico specifico, attraverso la nostra rete medica Avenue.
- Assistenza personale per l'intero trattamento: assegneremo un responsabile dedicato alla gestione del vostro caso, ovvero un membro del nostro team medico che seguirà tutte le fasi del trattamento.
- Per il trattamento all'estero all'interno della rete medica Avenue, organizzeremo per voi i servizi di accompagnamento necessari, ad esempio i servizi di scorta medica e di interpretariato. Copriamo anche le spese di viaggio e di alloggio per il paziente ed un accompagnatore.
- Nessuna necessità di occuparsi di questioni amministrative: per attivare la copertura, sarà sufficiente chiamarci ed indicare la vostra diagnosi o il vostro programma di trattamento. Penseremo a tutto noi, per consentirvi di concentrarvi sulla vostra salute. Inoltre, non dovrete cercare ospedali, prenotare visite mediche oppure occuparvi delle spese mediche in regime di ricovero: il responsabile dedicato svolgerà tutte queste attività.
- Flessibilità di scelta per ricevere, se preferito, il pagamento di una somma fissa pre-pattuita se non desiderate usufruire del nostro servizio di gestione dei casi medici e dei trattamenti inclusi nell'Elenco delle Prestazioni.



Esempio 3

Dirigente aziendale con un'assicurazione sanitaria locale di base

Un uomo di circa 30 anni ritiene che la sua assicurazione sanitaria privata di base non sia sufficientemente completa per coprire le eventualità più gravi.



Dirigente

“““

“Cerco un programma di copertura sanitaria con costi contenuti che possa integrare la mia assicurazione sanitaria esistente. Desidero avere una copertura completa per qualsiasi evenienza, in particolare per le malattie gravi, che sia valida a livello internazionale e che mi consenta di ricevere il trattamento necessario nelle strutture sanitarie più appropriate”.



Abbiamo il programma che fa al caso vostro. La copertura Avenue offre:

- Una polizza con un premio assicurativo accessibile, specializzata esclusivamente nella copertura delle malattie critiche più comuni al giorno d'oggi.
- La possibilità di scegliere tra vari livelli di copertura, che includono il trattamento all'estero in strutture sanitarie appropriate.
- La garanzia che il vostro trattamento assicurato sarà coperto fin dalle fasi iniziali di diagnosi o conferma del programma di trattamento. Ad esempio, copriamo tutta l'assistenza necessaria prima, durante e dopo un'operazione chirurgica, nonché le cure farmacologiche.
- Assistenza personale per l'intero trattamento: assegneremo un responsabile dedicato alla gestione del vostro caso, ovvero un membro del nostro team medico che seguirà tutte le fasi del trattamento.
- L'opportunità di usufruire dei nostri servizi di accompagnamento, quali i servizi di scorta medica e di interpretariato per il trattamento all'estero.
- L'opzione di accettare il pagamento di una somma fissa pre-pattuita anziché accedere ai nostri servizi, se l'assicurazione sanitaria locale può soddisfare le vostre esigenze.
- Flessibilità di scelta per ricevere, se preferito, il pagamento di una somma fissa pre-pattuita se non desiderate usufruire del nostro servizio di gestione dei casi medici e dei trattamenti inclusi nell'Elenco delle Prestazioni.



Esempio 4

Famiglia di espatriati

Un nucleo familiare di tre persone che si è appena trasferito all'estero a seguito dell'incarico lavorativo offerto alla madre.



Madre

“““

“Cerchiamo una polizza assicurativa complementare al programma di copertura sanitaria offerto dalla mia azienda e che mi consenta di assicurare il mio partner ed il nostro bambino. Il programma della mia azienda offre solo la copertura locale. Dato che siamo espatriati, abbiamo bisogno di una copertura internazionale per tutti i casi in cui potremmo avere bisogno tornare nel nostro Paese per ricevere le cure necessarie.”

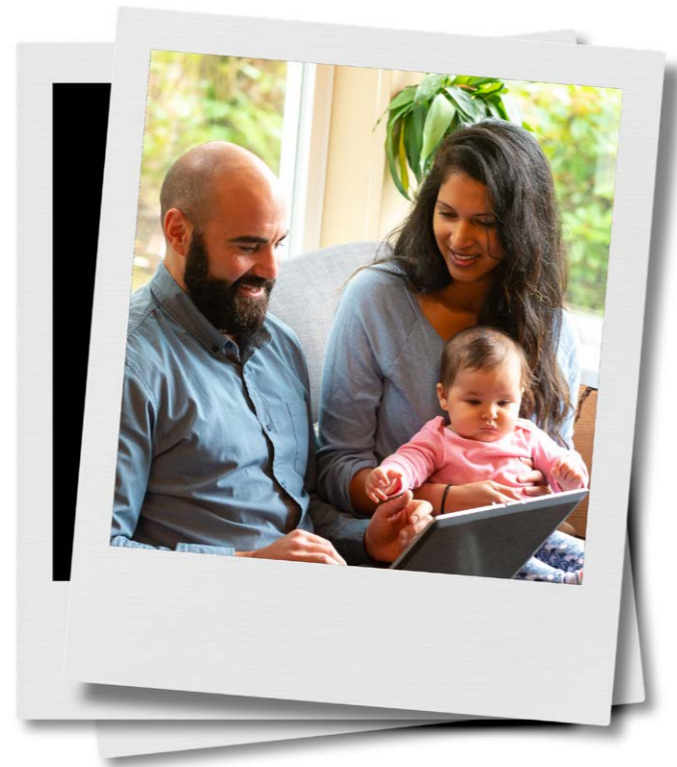

Abbiamo il programma che fa al caso vostro. La copertura Avenue offre:

- Copertura per varie malattie gravi e procedure mediche per l'intera famiglia.
- Il vantaggio della copertura in strutture sanitarie specializzate nel trattamento del vostro caso medico specifico.
- La garanzia che il vostro trattamento assicurato sarà coperto fin dalle fasi iniziali di diagnosi o conferma del programma di trattamento. Ad esempio, copriamo tutta l'assistenza necessaria prima, durante e dopo un'operazione chirurgica, nonché le cure farmacologiche.
- Assistenza personale per l'intero trattamento: assegneremo un responsabile dedicato alla gestione del vostro caso, ovvero un membro del nostro team medico che seguirà tutte le fasi del trattamento.
- Nessuna necessità di occuparsi di questioni amministrative: per attivare la copertura, sarà sufficiente chiamarci ed indicare la vostra diagnosi o il vostro programma di trattamento. Penseremo a tutto noi, per consentirvi di concentrarvi sul vostro trattamento. Inoltre, non dovrete cercare ospedali, prenotare visite mediche oppure occuparvi delle spese mediche in regime di ricovero: il responsabile dedicato svolgerà tutte queste attività.
- La libertà di ricevere il trattamento nel vostro Paese di origine così come in quello di residenza, se scegliete il programma Avenue 2 Plus o Avenue 3 Plus.
- Flessibilità di scelta per ricevere, se preferito, il pagamento di una somma fissa pre-pattuita se non desiderate usufruire del nostro servizio di gestione dei casi medici e dei trattamenti inclusi nell'Elenco delle Prestazioni.



Parlate con noi, siamo qui per aiutare!

Per maggiori informazioni, non esitate a contattarci ai seguenti recapiti:

 Ufficio Vendite: + 353 1 514 8442

 sales@allianzworldwidecare.com

 Helpline disponibile 24 ore su 24, 7 giorni su 7

Italiano: + 353 1 630 1305

Inglese: + 353 1 630 1305

Tedesco: + 353 1 630 1302

Francese: + 353 1 630 1303

Spagnolo: + 353 1 630 1304

Portoghese: + 353 1 645 4040

 Fax: + 353 1 630 1306

 www.allianzcare.com

 www.facebook.com/AllianzCare/

 www.linkedin.com/company/allianz-care

 www.youtube.com/c/allianzcare

 www.instagram.com/allianzcare/

 twitter.com/AllianzCare