

Avenue

Para su trayectoria vital

**Cobertura internacional
para enfermedades
graves**

TABLA DE PRESTACIONES

Válida a partir del 1 de mayo de 2021

Allianz  **Care**

¿Qué es Avenue?

Avenue es un seguro internacional para enfermedades graves que hemos creado para apoyarle en su trayectoria vital. Lo sabemos, nadie quiere pensar en enfermedades graves. Pero saber que está cubierto le dará tranquilidad. Nuestra solución garantiza que estará cubierto y libre para disfrutar su vida.

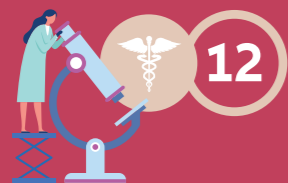

Avenue cubre el tratamiento de 12 tipos de caso médico (por ejemplo enfermedades graves como cáncer o procedimientos como la neurocirugía), de los que tres son específicos para niños. Los casos médicos cubiertos están listados en la tabla de prestaciones contenida en este documento.



A diferencia de los seguros tradicionales para enfermedades graves, que sólo le dan acceso a una prestación en efectivo de una cantidad fija. Avenue está diseñado para una flexibilidad real: permite elegir entre una solución de tratamiento o el pago de una cantidad fija.

¿Cómo funciona?

Elegir su cobertura



Puede elegir cobertura para:







- Usted solamente
- Usted y su cónyuge/pareja
- Sus hijos solamente
- Su familia completa

...como prefiera.

Acceder a su cobertura

Puede contar con nosotros en el desafortunado caso de que usted (o cualquiera cubierto en su póliza) resulte diagnosticado con una enfermedad, o se le prescriba un procedimiento, listados en la tabla de prestaciones de la página 8.

Lo único que tiene que hacer es llamar e informarnos de su diagnóstico/plan de tratamiento. Entonces le asignaremos un gestor personal de casos médicos. Es un médico experto de nuestro equipo médico. Su gestor de casos médicos seguirá cada paso de su tratamiento, organizando lo siguiente:

-  Segunda opinión médica para confirmar su diagnóstico y plan de tratamiento, si es necesario.
-  Información sobre alternativas de tratamiento disponibles para usted.
-  Una selección de hospitales adecuados en nuestra red Avenue, entre los que podrá elegir dónde recibir tratamiento.
-  Administración y reserva de citas con el hospital de su elección, para empezar su tratamiento.
-  Llamadas periódicas con usted, para comprobar el progreso de su tratamiento.
-  Servicio de asistencia personal, incluyendo escolta médica y apoyo en traducción para tratamiento en el extranjero en la red Avenue.



Su tratamiento estará cubierto desde el momento en que se le diagnostique una enfermedad grave o se le prescriba un procedimiento médico. Cubrimos cosas como la atención que necesita antes, durante y después de una operación, más la medicación que necesita tomar.



También puede elegir si desea cobertura para:

- Tratamiento en su propio país y en el extranjero, o
- Tratamiento en el extranjero solamente.

Por «su propio país» queremos decir recibir el tratamiento en su país principal de residencia (o su país de origen, si es distinto de su país principal de residencia).



Elegir una cantidad fija

Si prefiere no acceder a nuestro servicio de gestión de casos médicos ni prestaciones de tratamiento y sólo desea apoyo económico, díganoslo cuando nos llame.

Puede elegir que le paguemos una cantidad fija después de verificar su caso. Cuando seleccione la cantidad fija, ya no tendrá derecho a los servicios listados al lado ni a las prestaciones listadas en la tabla de prestaciones.

El importe de la cantidad fija se indica en la tabla de prestaciones. Se aplican nuestras condiciones generales.



¿Por qué elegir Avenue?

Avenue es para usted si esto es lo que busca:



Flexibilidad total

Puede elegir entre recibir el tratamiento en su propio país o en el extranjero (dependiendo del tipo de plan que seleccione), o el pago de una cantidad fija.



Acceso a la atención adecuada

Le daremos una lista de hospitales e instalaciones médicas de nuestra red Avenue especializados en el tratamiento que usted necesita, para que pueda elegir, ahorrándole tiempo y energía.



Asistencia profesional, cada paso del camino

Su gestor personal de casos médicos le asistirá durante todo el tratamiento. Estará en manos expertas y fiables.



Alivio de trámites administrativos

Su gestor personal de casos médicos se ocupará de administrar su cobertura por usted (por ejemplo reservando citas médicas y mucho más). Así puede centrarse sólo en ponerse mejor.



Servicios de asesoramiento y consejo experto

Tendrá acceso a apoyo profesional para ayudarles a usted y a su familia a enfrentarse a cualquier dificultad que surja tras el diagnóstico de una enfermedad grave.



Tranquilidad

Con los casos médicos graves más comunes cubiertos, usted sabe que si algo pasa, estaremos ahí para ocuparnos de usted.

¿Por qué Allianz Care?

Somos los primeros en el mercado en lo siguiente:



Cubrir 12 tipos de casos médicos graves (más que ninguna otra aseguradora con similares productos), incluyendo tres específicos para niños.



Ofrecer la oportunidad de elegir entre acceder al servicio de gestión de casos médicos o una cantidad fija.



Prestar cobertura en su propio país y en el extranjero (dependiendo del tipo de plan que seleccione).

Allianz Care

Hemos estado en el negocio de los seguros médicos durante 50 años. Somos el socio experto en salud elegido por quienes quieren sentirse valorados y cuidados.

su tabla de prestaciones

Esta **tabla de prestaciones** tiene fines promocionales y resume la cobertura que ofrecemos bajo cada plan. La cobertura y los servicios disponibles están sujetos a las condiciones generales de la póliza que se especifican en la guía de prestaciones, disponible en nuestra página web: www.allianzcare.com/personal-avenue.html



| | Avenue 1 | Avenue 1 Plus | Avenue 2 | Avenue 2 Plus | Avenue 3 | Avenue 3 Plus |
|---|--|---|---|--|---|---|
| <p>Tipo de red</p> <p>(La red es la lista de hospitales en ciertos países en los que su cobertura será válida y usted puede recibir tratamiento)</p> <p>(Para las redes Avenue 1 Plus, 2 Plus y 3 Plus, la cobertura del tratamiento en su país de origen/residencia está disponible si no viola las sanciones económicas aplicables)</p> | Red Avenue 1 (Incluye hospitales en Alemania, Países Bajos, Bélgica, Francia, Austria, Kenia, Sudáfrica e India) | Red Avenue 1 Plus (Es la misma que la red Avenue 1, pero además incluye hospitales en su país principal de residencia, si es distinto de los países listados en la red Avenue 1) | Red Avenue 2 (Incluye hospitales en Alemania, Países Bajos, Bélgica, Francia, Austria, Kenia, Sudáfrica, Reino Unido, Suiza, Canadá, Dubái, Singapur, Hong Kong, Taiwán, Japón, Tailandia, India, Corea del Sur y Australia) | Red Avenue 2 Plus (Es la misma que la red Avenue 2, pero además incluye hospitales en su país principal de residencia y su país de origen, siempre que ninguno de los dos sea los EE.UU.) | Red Avenue 3 (Incluye hospitales en Alemania, Países Bajos, Bélgica, Francia, Austria, Kenia, Sudáfrica, Reino Unido, Suiza, Canadá, Dubái, Singapur, Hong Kong, Taiwán, Japón, Tailandia, India, Corea del Sur, Australia y los EE.UU.) | Red Avenue 3 Plus (Es la misma que la red Avenue 3, pero además incluye hospitales en su país principal de residencia y su país de origen) |
| <p>Límite máximo por caso médico</p> <p>(Esto es la cantidad máxima que pagaremos por asegurado, por caso médico, desde que se le diagnostica alguna de las enfermedades o se le prescribe algún procedimiento médico de la lista de abajo. Una vez alcance esta cantidad, su cobertura para ese tipo específico de caso médico terminará. Sin embargo, si en el futuro tiene un tipo diferente de caso médico de entre los listados a continuación, el límite máximo se restablecerá para usted para el nuevo límite máximo.)</p> | 200.000 €// 166.000 £/ 270.000 US\$/ 260.000 CHF por asegurado, por caso médico | 200.000 €// 166.000 £/ 270.000 US\$/ 260.000 CHF por asegurado, por caso médico | 400.000 €// 332.000 £/ 540.000 US\$/ 260.000 CHF por asegurado, por caso médico | 400.000 €// 332.000 £/ 540.000 US\$/ 260.000 CHF por asegurado, por caso médico | 750.000 €// 622.500 £/ 1.012.500 US\$/ 975.000 CHF por asegurado, por caso médico | 750.000 €// 622.500 £/ 1.012.500 US\$/ 975.000 CHF por asegurado, por caso médico |
| <p>Techo máximo</p> <p>(Esto es la cantidad máxima que pagaremos en total por asegurado, en su póliza. Una vez alcance este techo máximo, su póliza terminará y no podrá renovarla ni comprar otra.)</p> | 1.000.000 €// 830.000 £/ 1.350.000 US\$/ 1.300.000 CHF por asegurado, durante toda la vida | 1.000.000 €// 830.000 £/ 1.350.000 US\$/ 1.300.000 CHF por asegurado, durante toda la vida | 2.000.000 €// 1.660.000 £/ 1.350.000 US\$/ 1.300.000 CHF por asegurado, durante toda la vida | 2.000.000 €// 1.660.000 £/ 1.350.000 US\$/ 1.300.000 CHF por asegurado, durante toda la vida | 2.500.000 €// 2.075.000 £/ 3.375.000 US\$/ 3.250.000 CHF por asegurado, durante toda la vida | 2.500.000 €// 2.075.000 £/ 3.375.000 US\$/ 3.250.000 CHF por asegurado, durante toda la vida |
| <p>Casos médicos</p> <p>(Éstos son los casos médicos cubiertos por el seguro Avenue. Caso médico se refiere a una combinación de tratamientos, procedimientos, medicación, pruebas y servicios médicos necesarios para tratar una enfermedad o lesión específicas. Su médico tratante le propondrá un plan de tratamiento para su caso médico, que su gestor de casos médicos debe revisar y aceptar.)</p> <p>(Se aplican plazos de carencia como se explica. Un plazo de carencia es el tiempo que usted necesita esperar desde el inicio de su póliza hasta que puede acceder a la cobertura.)</p> | <p>Casos médicos cubiertos para adultos y niños (menores de 18)</p> <p>Con plazo de carencia de 3 meses:</p> <ul style="list-style-type: none"> Trasplante de médula ósea Cáncer (incluye todos los cánceres de órganos sólidos, linfomas y leucemia) Neurocirugía Epilepsia grave <p>Con plazo de carencia de 7 meses:</p> <ul style="list-style-type: none"> Sustitución o reparación de válvula cardiaca (para niños, sólo cuando es necesaria a causa de fiebre reumatoide) <p>Casos médicos cubiertos para adultos</p> <p>Con plazo de carencia de 3 meses:</p> <ul style="list-style-type: none"> Trasplante de órgano vivo <p>Con plazo de carencia de 7 meses:</p> <ul style="list-style-type: none"> Stent o angioplastia de la arteria coronaria Cirugía de bypass de la arteria coronaria Cirugía vascular mayor (incluyendo cirugía aórtica) <p>Casos médicos cubiertos para niños (menores de 18)</p> <p>Con plazo de carencia de 3 meses:</p> <ul style="list-style-type: none"> Miembros artificiales necesarios tras la pérdida de un miembro en accidente Síndrome de Kawasaki Meningitis/encefalitis <p>Los casos médicos que se han diagnosticado o tratado durante el plazo de carencia no están cubiertos en su plan Avenue, a menos que sean el resultado directo de un accidente que ha ocurrido durante el plazo de carencia. Tales casos médicos relacionados con un accidente se evaluarán después de cumplirse el plazo de carencia correspondiente.</p> | | | | | |
| <p>Pago de una cantidad fija</p> <p>(Con plazo de carencia de 7 meses)</p> <p>(Ésta es la cantidad que le pagaremos si prefiere no usar ninguno de los servicios y prestaciones disponibles en esta póliza. Si elige la cantidad fija, sigue pudiendo disponer de nuestros servicios de segunda opinión médica.)</p> <p>Una vez reciba la cantidad fija, su cobertura para ese tipo específico de caso médico terminará. Sin embargo, si en el futuro tiene otro de los casos médicos listados a continuación, puede volver a elegir entre acceder a las prestaciones y servicios o recibir la cantidad fija.)</p> | 10.000 €// 8.300 £/ 13.500 US\$/ 13.000 CHF por asegurado, por caso médico | 10.000 €// 8.300 £/ 13.500 US\$/ 13.000 CHF por asegurado, por caso médico | 15.000 €// 12.450 £/ 20.250 US\$/ 19.500 CHF por asegurado, por caso médico | 15.000 €// 12.450 £/ 20.250 US\$/ 19.500 CHF por asegurado, por caso médico | 20.000 €// 16.600 £/ 27.000 US\$/ 26.000 CHF por asegurado, por caso médico | 20.000 €// 16.600 £/ 27.000 US\$/ 26.000 CHF por asegurado, por caso médico |
| <p>Prestaciones</p> | | | | | | |
| Habitación en hospital | ✓ | ✓ | ✓ | ✓ | ✓ | ✓ |
| Cuidados de medicina intensiva | ✓ | ✓ | ✓ | ✓ | ✓ | ✓ |
| Gastos de alojamiento en hospital para un acompañante del asegurado | ✓ | ✓ | ✓ | ✓ | ✓ | ✓ |
| Medicamentos y materiales con prescripción médica (atención hospitalaria, en hospital de día y ambulatoria) Las recetas de un hospital extranjero en el que ha recibido tratamiento no deben exceder una dosis para el consumo más de dos meses) | ✓ | ✓ | ✓ | ✓ | ✓ | ✓ |

| | Avenue 1 | Avenue 1 Plus | Avenue 2 | Avenue 2 Plus | Avenue 3 | Avenue 3 Plus |
|--|--|--|--|--|--|--|
| Gastos de cirugía (anestesia y costes de quirófano incluidos) | ✓ | ✓ | ✓ | ✓ | ✓ | ✓ |
| Honorarios de médicos y enfermería | ✓ | ✓ | ✓ | ✓ | ✓ | ✓ |
| Implantes y materiales quirúrgicos | ✓ | ✓ | ✓ | ✓ | ✓ | ✓ |
| Pruebas diagnósticas | ✓ | ✓ | ✓ | ✓ | ✓ | ✓ |
| TAC y resonancia magnética | ✓ | ✓ | ✓ | ✓ | ✓ | ✓ |
| TEP y TAC-TEP | ✓ | ✓ | ✓ | ✓ | ✓ | ✓ |
| Hospital de día | ✓ | ✓ | ✓ | ✓ | ✓ | ✓ |
| Cirugía ambulatoria | ✓ | ✓ | ✓ | ✓ | ✓ | ✓ |
| Consultas ambulatorias pre- y postingreso | ✓ | ✓ | ✓ | ✓ | ✓ | ✓ |
| Tratamiento de rehabilitación | No disponible | 30 días por caso médico | No disponible | 30 días por caso médico | No disponible | 30 días por caso médico |
| Terapia de medicamentos dirigidos | 38.000 €// 31.540 £/ 51.300 US\$/ 49.400 CHF por año de seguro | 38.000 €// 31.540 £/ 51.300 US\$/ 49.400 CHF por año de seguro | 51.000 €// 42.330 £/ 68.850 US\$/ 66.300 CHF por año de seguro | 51.000 €// 42.330 £/ 68.850 US\$/ 66.300 CHF por año de seguro | 64.000 €// 53.120 £/ 86.400 US\$/ 83.200 CHF por año de seguro | 64.000 €// 53.120 £/ 86.400 US\$/ 83.200 CHF por año de seguro |
| Adquisición de una peluca, sujetador protésico u otros artículos protésicos externos por razones cosméticas durante el tratamiento del cáncer | 200 €/165 £/ 270 US\$/260 CHF durante toda la vida | 200 €/165 £/ 270 US\$/260 CHF durante toda la vida | 200 €/165 £/ 270 US\$/260 CHF durante toda la vida | 200 €/165 £/ 270 US\$/260 CHF durante toda la vida | 200 €/165 £/ 270 US\$/260 CHF durante toda la vida | 200 €/165 £/ 270 US\$/260 CHF durante toda la vida |
| Costes médicos del donante vivo | 37.030 €// 30.750 £/ 50.000 \$/ 48.125 CHF durante toda la vida | 37.030 €// 30.750 £/ 50.000 \$/ 48.125 CHF durante toda la vida | 37.030 €// 30.750 £/ 50.000 \$/ 48.125 CHF durante toda la vida | 37.030 €// 30.750 £/ 50.000 \$/ 48.125 CHF durante toda la vida | 37.030 €// 30.750 £/ 50.000 \$/ 48.125 CHF durante toda la vida | 37.030 €// 30.750 £/ 50.000 \$/ 48.125 CHF durante toda la vida |
| Miembros artificiales protésicos tras la pérdida de un miembro en accidente | 74.075 €// 61.475 £/ 100.000 \$/ 96.300 CHF durante toda la vida | 74.075 €// 61.475 £/ 100.000 \$/ 96.300 CHF durante toda la vida | 74.075 €// 61.475 £/ 100.000 \$/ 96.300 CHF durante toda la vida | 74.075 €// 61.475 £/ 100.000 \$/ 96.300 CHF durante toda la vida | 74.075 €// 61.475 £/ 100.000 \$/ 96.300 CHF durante toda la vida | 74.075 €// 61.475 £/ 100.000 \$/ 96.300 CHF durante toda la vida |
| Cuidados a largo plazo | No disponible | 30 días durante toda la vida del afiliado | No disponible | 60 días durante toda la vida del afiliado | No disponible | 90 días durante toda la vida del afiliado |
| Cuidados paliativos | ✓ | ✓ | ✓ | ✓ | ✓ | ✓ |
| Gastos de desplazamiento* <small>(Éstos son los costes de desplazamiento desde su casa hasta la ubicación acordada en la que recibirá tratamiento. Para cubrir los gastos de desplazamiento, el desplazamiento debe estar organizado por nosotros. Los costes de desplazamiento también se cubren para una persona acompañante y cualquier donante vivo necesario.)</small> | 8.000 €// 6.640 £/ 10.800 US\$/ 10.400 CHF por caso médico | 8.000 €// 6.640 £/ 10.800 US\$/ 10.400 CHF por caso médico | 10.000 €// 8.300 £/ 13.500 US\$/ 13.000 CHF por caso médico | 10.000 €// 8.300 £/ 13.500 US\$/ 13.000 CHF por caso médico | 20.000 €// 16.600 £/ 27.000 US\$/ 26.000 CHF por caso médico | 20.000 €// 16.600 £/ 27.000 US\$/ 26.000 CHF por caso médico |
| Costes de alojamiento en hotel* <small>(Están cubiertos cuando usted y su persona acompañante necesitan desplazarse a otra ubicación para llegar al hospital acordado para su tratamiento. Para cubrir los gastos de desplazamiento, el alojamiento en hotel debe estar organizado por nosotros.)</small> | 6.000 €// 4.980 £/ 8.100 US\$/ 7.800 CHF por caso médico | 6.000 €// 4.980 £/ 8.100 US\$/ 7.800 CHF por caso médico | 8.000 €// 6.640 £/ 10.800 US\$/ 10.400 CHF por caso médico | 8.000 €// 6.640 £/ 10.800 US\$/ 10.400 CHF por caso médico | 10.000 €// 8.300 £/ 13.500 US\$/ 13.000 CHF por caso médico | 10.000 €// 8.300 £/ 13.500 US\$/ 13.000 CHF por caso médico |
| Repatriación de restos mortales <small>(Esto es la cantidad que pagaremos por repatriar sus restos mortales al país del entierro. También organizaremos el servicio de repatriación.)</small> | 5.000 €// 4.150 £/ 6.750 US\$/ 6.500 CHF por asegurado | 5.000 €// 4.150 £/ 6.750 US\$/ 6.500 CHF por asegurado | 5.000 €// 4.150 £/ 6.750 US\$/ 6.500 CHF por asegurado | 5.000 €// 4.150 £/ 6.750 US\$/ 6.500 CHF por asegurado | 10.000 €// 8.300 £/ 13.500 US\$/ 13.000 CHF por asegurado | 10.000 €// 8.300 £/ 13.500 US\$/ 13.000 CHF por asegurado |

Servicios

| | Avenue 1 | Avenue 1 Plus | Avenue 2 | Avenue 2 Plus | Avenue 3 | Avenue 3 Plus |
|--|---|---|---|---|---|---|
| Segunda opinión médica** (Puede acceder a una segunda opinión médica sobre su diagnóstico inicial a través de expertos internacionales) | ✓ | ✓ | ✓ | ✓ | ✓ | ✓ |
| Reserva de hospital* (Nosotros le reservaremos las citas iniciales con el hospital. También estaremos en contacto con el hospital para organizar el tratamiento hospitalario programado). | ✓ | ✓ | ✓ | ✓ | ✓ | ✓ |
| Gestor de casos médicos** (Le asignaremos un médico experto de nuestro equipo médico, que se ocupará de su caso y le ayudará a través de su plan de tratamiento) | ✓ | ✓ | ✓ | ✓ | ✓ | ✓ |
| Servicio de asistencia personal* (Puede incluir, por ejemplo, servicio de escolta médica y servicios de traducción para tratamiento en el extranjero de la red Avenue) | Para un viaje al extranjero por caso médico | Para un viaje al extranjero por caso médico | Para un viaje al extranjero por caso médico | Para un viaje al extranjero por caso médico | Para un viaje al extranjero por caso médico | Para un viaje al extranjero por caso médico |
| Asesoramiento psicológico** (Usted y su familia tienen acceso a asesoramiento profesional confidencial para ayudarle a afrontar los retos psicológicos durante su tratamiento) (Este servicio está disponible en persona, por teléfono, vídeo, chat online y correo electrónico) | 5 sesiones por persona, por caso médico | 5 sesiones por persona, por caso médico | 5 sesiones por persona, por caso médico | 5 sesiones por persona, por caso médico | 5 sesiones por persona, por caso médico | 5 sesiones por persona, por caso médico |
| Consejo legal y financiero* (Usted y su familia tienen acceso a consultas profesionales confidenciales para ayudarle a afrontar los retos legales y financieros durante su tratamiento) (Es un servicio de recomendación) | 5 sesiones por persona, por caso médico | 5 sesiones por persona, por caso médico | 5 sesiones por persona, por caso médico | 5 sesiones por persona, por caso médico | 5 sesiones por persona, por caso médico | 5 sesiones por persona, por caso médico |

* Estos servicios están proporcionados por proveedores ajenos al Grupo Allianz y están a su disposición sujetos a su aceptación de las condiciones generales de su póliza. Usted entiende y acepta que AWP Health & Life SA - sucursal irlandesa y AWP Health & Life Services Limited no son responsables de ninguna reclamación, pérdida o daño causado, directa o indirectamente por su utilización de estos servicios.

** AWP Health & Life SA - sucursal irlandesa es responsable de organizar el acceso al tratamiento solamente, el gestor de casos médicos y los servicios de reserva de hospital no prestan consejo médico o de salud y no sustituyen el consejo, el diagnóstico ni el tratamiento profesionales. No somos responsables de ninguna reclamación, pérdida o daño resultante directa o indirectamente de ningún acto u omisión de ningún proveedor médico externo incluyendo tratamiento, consejo, diagnóstico, diagnóstico erróneo o falta de diagnóstico.

| | Avenue 1 | Avenue 1 Plus | Avenue 2 | Avenue 2 Plus | Avenue 3 | Avenue 3 Plus |
|--|---|---|---|---|---|---|
| Segunda opinión médica** (Puede acceder a una segunda opinión médica sobre su diagnóstico inicial a través de expertos internacionales) | ✓ | ✓ | ✓ | ✓ | ✓ | ✓ |
| Reserva de hospital* (Nosotros le reservaremos las citas iniciales con el hospital. También estaremos en contacto con el hospital para organizar el tratamiento hospitalario programado). | ✓ | ✓ | ✓ | ✓ | ✓ | ✓ |
| Gestor de casos médicos** (Le asignaremos un médico experto de nuestro equipo médico, que se ocupará de su caso y le ayudará a través de su plan de tratamiento) | ✓ | ✓ | ✓ | ✓ | ✓ | ✓ |
| Servicio de asistencia personal* (Puede incluir, por ejemplo, servicio de escolta médica y servicios de traducción para tratamiento en el extranjero de la red Avenue) | Para un viaje al extranjero por caso médico | Para un viaje al extranjero por caso médico | Para un viaje al extranjero por caso médico | Para un viaje al extranjero por caso médico | Para un viaje al extranjero por caso médico | Para un viaje al extranjero por caso médico |
| Asesoramiento psicológico** (Usted y su familia tienen acceso a asesoramiento profesional confidencial para ayudarle a afrontar los retos psicológicos durante su tratamiento) (Este servicio está disponible en persona, por teléfono, vídeo, chat online y correo electrónico) | 5 sesiones por persona, por caso médico | 5 sesiones por persona, por caso médico | 5 sesiones por persona, por caso médico | 5 sesiones por persona, por caso médico | 5 sesiones por persona, por caso médico | 5 sesiones por persona, por caso médico |
| Consejo legal y financiero* (Usted y su familia tienen acceso a consultas profesionales confidenciales para ayudarle a afrontar los retos legales y financieros durante su tratamiento) (Es un servicio de recomendación) | 5 sesiones por persona, por caso médico | 5 sesiones por persona, por caso médico | 5 sesiones por persona, por caso médico | 5 sesiones por persona, por caso médico | 5 sesiones por persona, por caso médico | 5 sesiones por persona, por caso médico |



Acerca de nuestra red Avenue

Cuando se trata de enfermedades graves, queremos asegurarnos de que usted sólo recibe tratamiento en hospitales o centros médicos especializados en su tipo de caso médico. Por eso nuestra red Avenue sólo incluye hospitales o centros médicos especializados en los tratamientos cubiertos por este producto de seguro.

Dependiendo del plan elegido, tendrá acceso a un tipo específico de red Avenue (como se indica en la tabla de prestaciones), cada una de las cuales incluye hospitales y centros médicos en países o regiones específicos. Esto le permite seleccionar el tipo de red que es más relevante para usted, para sus necesidades y su presupuesto.

Actualizamos y ampliamos periódicamente nuestra red. Para la información más actualizada sobre Avenue, visite www.allianzcare.com/personal-avenue.html

Los hospitales de nuestra red Avenue se eligen basándonos en su experiencia médica y niveles internacionales de servicio. Incluye hospitales públicos y privados. A continuación hay algunos ejemplos de hospitales incluidos en nuestra red Avenue:

| | Nombre del hospital | Especialidad |
|---|--|--|
|  | Broward Health Medical Center, Fort Laderdale, Florida, EE.UU. | Cardiología, tratamiento del cáncer y pediatría |
|  | Clinique De La Source, Suiza | Cardiología y tratamiento del cáncer |
|  | Helios Privatkliniken GmbH, Alemania | Tratamiento del cáncer, neurocirugía, cardiología y pediatría |
|  | Imperial Private Healthcare, Reino Unido | Tratamiento del cáncer, neurocirugía, cardiología y pediatría |
|  | Mediclinic City Hospital, EAU | Oncología, cardiología, radiología, ginecología traumática y cuidados intensivos |
|  | Raffles Hospital, Singapur | Cardiología, tratamiento del cáncer, neurocirugía y pediatría |

Los anteriores son solamente ejemplos de hospitales incluidos en nuestra red Avenue. No es ni recomendación ni aprobación de estos hospitales sobre otros hospitales de nuestra red. Dependiendo de su diagnóstico y el procedimiento médico necesario, su gestor dedicado de casos médicos le dará una lista de hospitales adecuados y centros médicos para que los considere.



Algunos ejemplos...

Aquí hay algunos ejemplos de personas que podrían haber necesitado nuestro seguro Avenue.

Estos ejemplos son puramente ilustrativos y no son recomendaciones de cobertura. Se aplican las condiciones generales y están descritas en nuestra tabla de prestaciones y nuestra guía de prestaciones.

Ejemplo 1

Familia con padres ya asegurados

Familia de cuatro, en la que la madre y el padre ya tienen seguro médico de las empresas en las que trabaja. Sin embargo, no se les permite asegurar a sus hijos en sus respectivos planes de empresa.



Padre



«Estamos buscando un plan de seguro que pueda cubrir nuestros dos hijos. No nos preocupan los costes médicos cotidianos porque nuestros hijos tienen una salud bastante buena. Normalmente hacemos sólo unas cuantas visitas al año al médico o al dentista. Esperamos que sea siempre así. Pero por si acaso, nos gustaría asegurarnos de que tenemos un plan, si algo serio les ocurre en el futuro».



Tenemos algo para usted. Esto es lo que nuestro Avenue ofrece:

- La oportunidad de contratar seguro solamente para sus hijos.
- Cobertura para una serie de enfermedades graves y procedimientos médicos, algunos de los cuales son específicos para niños.
- Asistencia personal durante todo el tratamiento de su hijo. Le asignaremos un gestor personal de casos médicos, es decir, un experto médico de nuestro equipo médico que siga su tratamiento en cada fase.
- Asesoramiento psicológico para su hijo, usted y su familia, para sobrellevar bien su enfermedad.
- La tranquilidad de que su hijo estará cubierto desde que se le diagnostique o se le confirme un plan de tratamiento. Por ejemplo, cubrimos cosas como la atención que su hijo necesita antes, durante y después de una operación, más la medicación que necesita tomar.
- Libertad de trámites administrativos. Lo único que tiene que hacer para activar su cobertura es llamar y decirnos el diagnóstico o el plan de tratamiento de su hijo. Nosotros nos ocuparemos desde ese momento, para que pueda centrarse sólo en su hijo. Además, no necesita investigar hospitales, organizar citas médicas ni ocuparse de facturas. Su gestor dedicado de casos médicos hará todo eso por usted.
- La flexibilidad de elegir una cantidad fija si prefiere no acceder a nuestro servicio de gestión de casos médicos ni prestaciones de tratamiento.

Ejemplo 2

Pareja que vive en un país con sanidad pública

Pareja que vive en un país en el que la mayoría de servicios médicos cotidianos son gratuitos o tienen un coste muy reducido.



Ella

“”

«Estamos buscando un plan de seguro que nos cubra en caso de que ocurra algo grave. No necesitamos cobertura para el día a día, sino para enfermedades críticas, en hospitales de cierta especialización. Nos gustaría un plan que ofrezca cobertura para hospitales en el extranjero, ya que no muchos de nuestros hospitales locales están especializados en ciertos tratamientos y la lista de espera puede ser bastante larga».



Tenemos algo para usted. Esto es lo que nuestro Avenue ofrece:

- Una cobertura (por una prima asequible) que se centra en las enfermedades graves más frecuentes que son comunes en la actualidad.
- La opción de contratar cobertura solamente en el extranjero y el acceso a hospitales de cierta especialización para su tratamiento, a través de nuestra red Avenue.
- Asistencia personal durante todo su tratamiento. Le asignaremos un gestor personal de casos médicos, es decir, un experto médico de nuestro equipo médico que siga su tratamiento en cada fase.
- Para tratamiento en el extranjero en la red Avenue, le organizaremos servicios de asistencia personal, por ejemplo apoyo en traducciones o escolta médica. También cubrimos los gastos de transporte y alojamiento para la persona que recibe el tratamiento y un acompañante.
- Libertad de trámites administrativos. Lo único que tiene que hacer para activar su cobertura es llamar y decirnos su diagnóstico o su plan de tratamiento. Nosotros nos ocuparemos desde ese momento, para que pueda centrarse sólo en ponerse mejor. Además, no necesita investigar hospitales, organizar citas médicas ni ocuparse de facturas. Su gestor dedicado de casos médicos hará todo eso por usted.
- La flexibilidad de elegir una cantidad fija si prefiere no acceder a nuestro servicio de gestión de casos médicos ni prestaciones de tratamiento.

Ejemplo 3

Ejecutivo con seguro médico local básico

Hombre de unos 30 años con seguro médico local básico, pero que cree que no es suficientemente completo si algo grave ocurre.



Ejecutivo

“”

«Estoy buscando un plan de seguro asequible para complementar mi actual plan. Si me ocurre algo grave, quiero asegurarme de que tengo una cobertura muy completa. Me gustaría que mi plan fuera válido a nivel internacional, ya que quiero estar cubierto en hospitales apropiados».



Tenemos algo para usted. Esto es lo que nuestro Avenue ofrece:

- Una cobertura (por una prima asequible) que se centra en las enfermedades críticas más frecuentes que son comunes en la actualidad.
- La opción de elegir entre diferentes niveles de cobertura, lo que incluye tratamiento en el extranjero en hospitales apropiados.
- La tranquilidad de que su tratamiento estará cubierto desde el diagnóstico o confirmación del plan de tratamiento. Por ejemplo, cubrimos cosas como la atención que usted necesita antes, durante y después de una operación, más la medicación que necesita tomar.
- Asistencia personal durante todo su tratamiento. Le asignaremos un gestor personal de casos médicos, es decir, un experto médico de nuestro equipo médico que siga su tratamiento en cada fase.
- La oportunidad de acceder a nuestros servicios de asistencia personal, que incluyen escolta médica y apoyo en traducciones para tratamiento en el extranjero.
- La opción de elegir el pago de una cantidad fija en lugar de acceder a nuestros servicios, si sabe que su plan local ya los cubre.
- La flexibilidad de elegir una cantidad fija si prefiere no acceder a nuestro servicio de gestión de casos médicos ni prestaciones de tratamiento.

Ejemplo 4

Familia de expatriados

Familia de tres, recién ubicados en otro país debido a la oportunidad laboral de la madre.



Madre

“““

«Estamos buscando un plan de seguro para complementar el plan que me ofrece mi empresa, con el que aseguro a mi pareja y mi hijo. Sin embargo, el plan médico de nuestra empresa sólo ofrece cobertura local y, ya que somos expatriados en este país, nos gustaría tener cobertura internacional, en caso de ocurra algo grave y tengamos que viajar a casa a recibir tratamiento».

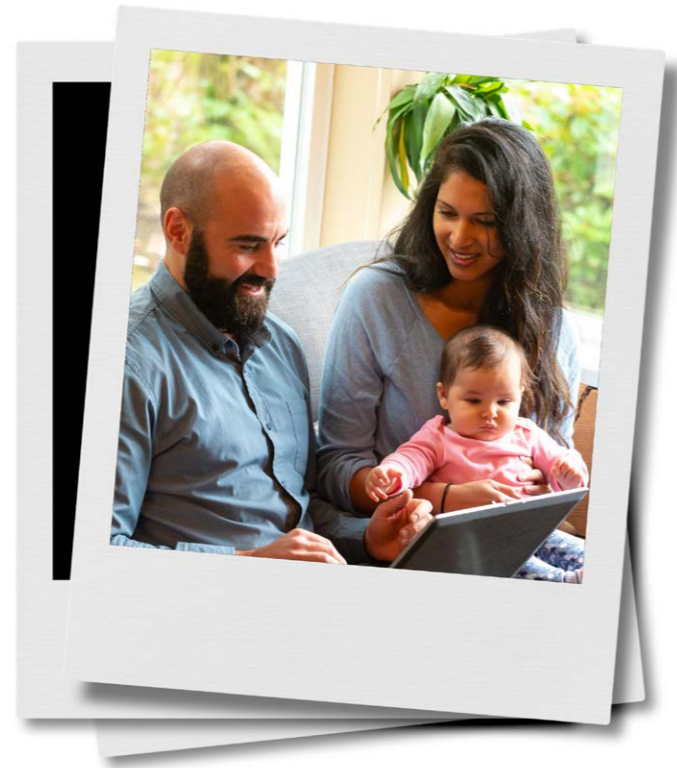

Allianz  Care

Tenemos algo para usted. Esto es lo que nuestro Avenue ofrece:

- Cobertura para una serie de enfermedades graves y procedimientos médicos para la familia entera.
- La ventaja de estar cubierto para tratamiento en centros médicos especializados en su caso médico.
- La tranquilidad de que su tratamiento estará cubierto desde el diagnóstico o confirmación del plan de tratamiento. Por ejemplo, cubrimos cosas como la atención que usted necesita antes, durante y después de una operación, más la medicación que necesita tomar.
- Asistencia personal durante todo su tratamiento. Le asignaremos un gestor personal de casos médicos, es decir, un experto médico de nuestro equipo médico que siga su tratamiento en cada fase.
- Libertad de trámites administrativos. Lo único que tiene que hacer para activar su cobertura es llamar y decirnos su diagnóstico o su plan de tratamiento. Nosotros nos ocuparemos desde ese momento, para que pueda centrarse sólo en su tratamiento. Además, no necesita investigar hospitales, organizar citas médicas ni ocuparse de facturas. Su gestor dedicado de casos médicos hará todo eso por usted.
- La libertad de recibir tratamiento en su país de origen además de su país de residencia con Avenue 2 Plus o Avenue 3 Plus.
- La flexibilidad de elegir una cantidad fija si prefiere no acceder a nuestro servicio de gestión de casos médicos ni prestaciones de tratamiento.



Hable con nosotros, nos encanta ayudar

Si tiene alguna duda, póngase en contacto con nosotros:

 Ventas: +353 1 514 8442

 sales@allianzworldwidecare.com

Línea de asistencia 24 horas

Español: + 353 1 630 1304

Inglés: + 353 1 630 1301

Alemán: + 353 1 630 1302

Francés: + 353 1 630 1303

Italiano: + 353 1 630 1305

Portugués: + 353 1 645 4040

 Fax: + 353 1 630 1306

 www.allianzcare.com

 www.facebook.com/AllianzCare/

 www.linkedin.com/company/allianz-care

 www.youtube.com/c/allianzcare

 www.instagram.com/allianzcare/

 twitter.com/AllianzCare